宮ノ谷川砂防工事（堰堤工）のお知らせ

吉田建設(株)

時下、益々ご清祥の事とお喜び申し上げます。

この度、宮ノ谷川砂防堰堤事業に伴い、下記の内容にて工事を行うこととなりました。つきましては、地域住民の皆様へ迷惑をお掛けすることもありますが、安全第一、早期完了、地元関係者最優先での作業に努めますので、何卒ご理解とご協力の程よろしくお願い申し上げます。

記

○工事概要

工 事 名： 宮ノ谷川砂防工事（堰堤工）

工　　期： 令和2年12月9日～令和3年8月26日（予定）

・12月下旬頃から工事前の測量を開始します。
・1月中旬頃より立木の伐採工事を行い、2月上旬頃より運搬を行います。
・2月中旬頃より仮設ヤードの整備（盛土材搬入・仮排水管等）を行います。
・3月下旬頃より堰堤部の掘削を開始します。
・4月中旬頃より7月末頃まで堰堤コンクリート工事を行います。
・8月上旬頃より仮設ヤード撤去・残土搬出・片付工を行います。

＊天候等により工程等が変更となる場合がありますのでご了承下さい。

作業時間： 午前8:00～午後5:00

＊12月～4月までは土・日曜日は休工とする予定です。
＊5月～8月までは第2/第4土曜日・日曜日は休工とする予定です。
（全工期を通じ、神社行事等がある場合、休工等の調整をさせて頂きます）
＊工事車両の通行時には歩行者等地元関係者の安全第一に努めます。
＊地元車両が一時的に通行出来ない場合があります。（工事予定看板で掲示します）

受 注 者： 吉田建設株式会社 （0857－24－9748）
担当者：　川上　啓志　　携帯　090-5702-1824

発 注 者： 鳥取県土整備事務所　河川砂防課　砂防担当
担当者：　前田、徳田　　電話　0857-20-3642

計　画　工　程　表

＊変更が有れば随時見直します。　吉田建設(株)

工事名	宮ノ谷川砂防工事（堰堤工）
工期	着工　令和 2 年 12 月 9 日
	完成　令和 3 年 8 月 26 日
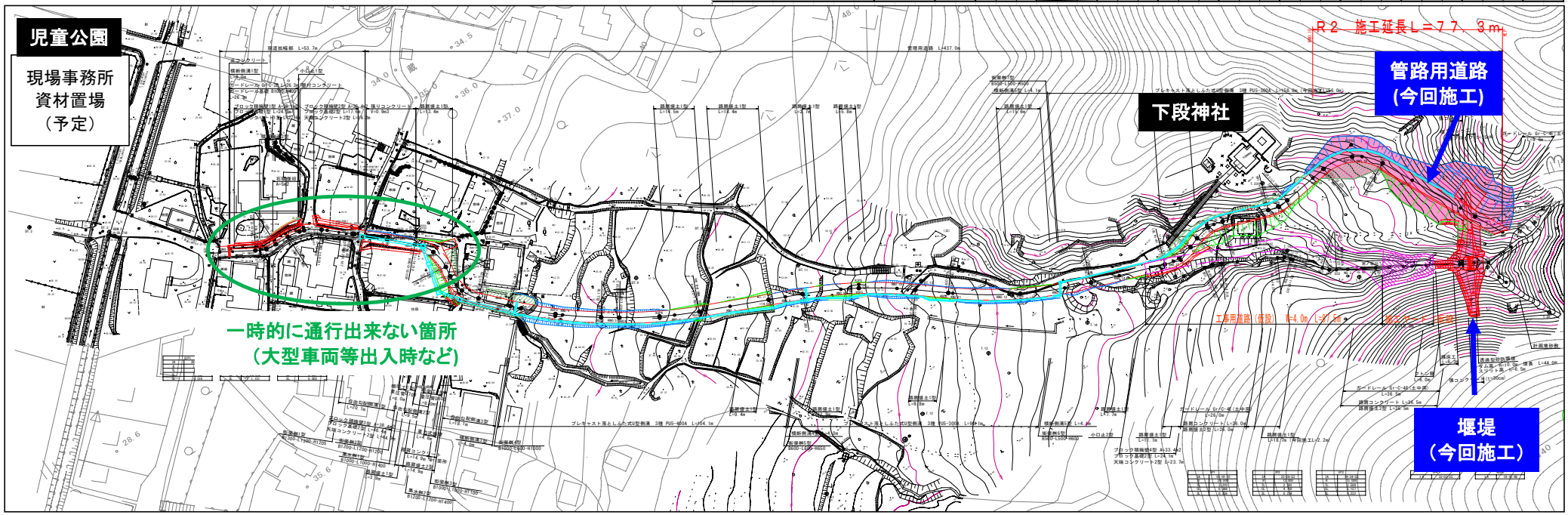
種別		設計数量		換算率	12月 10	20	1月 10	20	2月 10	20	3月 10	20	4月 10	20	5月 10	20	6月 10	20	7月 10	21	8月 10	20
砂防堰堤	砂防土工	1.0	式	4.26%							0.8		0.8		0.8		0.8		0.8		0.26	
	道路土工	1.0	式	4.74%					0.7		0.7		0.7		0.7		0.7		0.7		0.54	
	法面工	1.0	式	2.29%											0.2		0.4		0.4		1.29	
	コンクリート堰堤工	1.0	式	38.27%									1.0		9.0		10.0		13.0		5.27	
	防止柵工	1.0	式	0.05%																	0.05	
	鋼製堰堤工	1.0	式	18.40%									4.0		4.0		5.0		5.0		0.4	
	排水構造物工	1.0	式	0.92%													0.5		0.42			
	舗装工	1.0	式	2.10%															0.5		1.6	
	緑石工	1.0	式	0.17%																	0.17	
	防護柵工	1.0	式	0.60%																	0.6	
	砂防堰堤付属物設置工	1.0	式	0.54%															0.3		0.24	
	仮設工	1.0	式	22.34%			1.0		4.5		4.5		3.0		2.0		2.0		2.0		3.34	
共通仮設積上分		1.0	式	5.32%			0.5		0.5		2.0		0.5		0.5		0.5		0.5		0.32	
					0		1.50		5.10		8.80		10.00		17.20		19.90		25.82		14.06	
				100.00%	0		1.50		7.20		15.20		25.20		42.40		62.30		88.12		100.0